

SÉGUR

EN MOUVEMENT

#1



SESAN, en partenariat avec l'ARS Île-de-France et l'Assurance Maladie, vous propose un point d'étape sur l'avancement du **Séguir du Numérique** dans les secteurs **sanitaire** et **médico-social** en Île-de-France.

LE SÉGUR DU NUMÉRIQUE EN SANTÉ

UN PROGRAMME POUR MIEUX COMMUNIQUER, MIEUX PRÉVENIR, MIEUX COORDONNER



Lancé en 2020 le Ségur du Numérique en Santé vise à généraliser l'usage du numérique dans l'ensemble du système de santé.

Son ambition : **faciliter le partage sécurisé des données de santé** pour améliorer la communication entre acteurs, renforcer la prévention et fluidifier les parcours de soins.

Tous les acteurs sont concernés — hôpitaux, laboratoires, officines, structures médico-sociales, professionnels de santé — ainsi que les usagers, qui bénéficient d'un **meilleur accès à leurs données** et de **services numériques simplifiés**.

» LES CHIFFRES CLÉS À L'ÉCHELLE RÉGIONALE



66.272

Personnes sensibilisées : un impact massif et concret sur le terrain

26%*

Des Franciliens ont déjà activé leur espace MES : une progression continue dans la région

* Septembre 2025

201

Actions d'ambassadeurs : Un maillage puissant au service de la sensibilisation

246

Ambassadeurs engagés : une communauté qui ne cesse de grandir

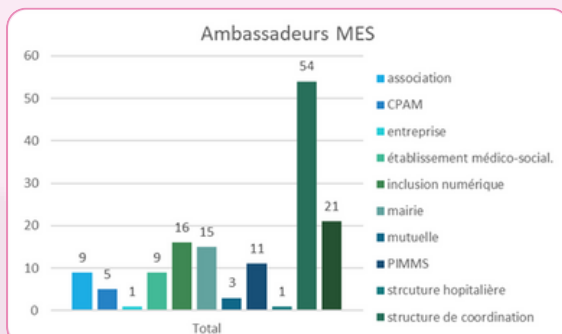

Un réseau d'ambassadeurs en pleine croissance, une dynamique forte : **REJOIGNEZ-LE !**

Téléchargez le Kit de communication
Mon espace santé





(SUITE)

~ 9M

De documents ont été consultés par les usagers franciliens :
soit un peu plus du double vs 2024 (Janvier à Novembre)

~ 2,7M

De documents et/ou d'informations (complétude du profil médical) déversés en 2025 dans les comptes Mon espace santé par les usagers franciliens (soit + 57 % vs 2024)



IDENTIFIANT NATIONAL DE SANTÉ

28%

D'augmentation du volume d'appels INSI (Identifiant Nationale de Santé Intégré) par rapport à 2024 (Janvier à Octobre)

89%

Taux de qualification INS estimé pour les hôpitaux, (sur la base du déclaratif HOPEN'2) vs 61% en 2024 en Ile-de-France



MESSAGERIE SÉCURISÉE DE SANTÉ

91,4%

Du secteur sanitaire francilien est désormais équipé en MSSanté : une quasi généralisation de l'usage

24,9%

Du médico-social en Île-de-France est équipé :
une progression réelle, avec encore un fort potentiel de déploiement

87 771

Boîtes aux lettres MSSanté répertoriées dans l'annuaire santé en Île-de-France : soit +2,6 % par rapport à sept 2024

+39%

D'équipement en boîtes aux lettres organisationnelles :
avec une hausse spectaculaire de +122 % dans le médico-social.

22M

De messages envoyés via les BAL MSSanté de janvier à septembre 2025 : soit une croissance de 33% vs 2024

PROGRESSION DES ALIMENTATIONS DE DOCUMENTS PAR LES ACTEURS DE SANTÉ EN ÎLE-DE-FRANCE

→ Année 2025 vs 2024 (volume sur les 11 premiers mois de l'année)

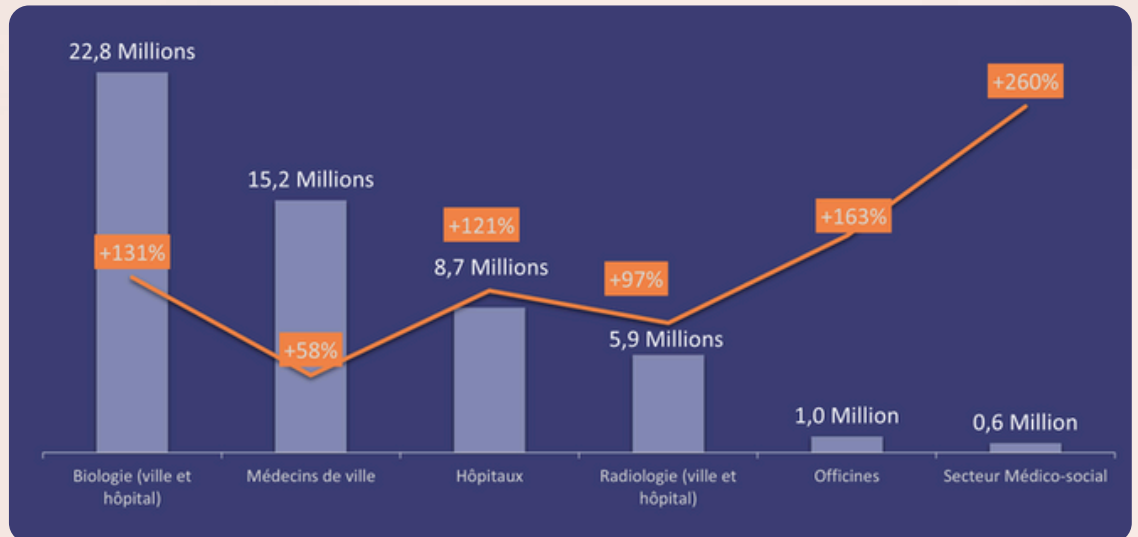

VOLUME DES DMP ALIMENTÉS

	JANV-OCT 24	JANV-OCT 25	ÉVOLUTION
Biologie (ville et hôpital)	3 305 855	5 441 388	+65%
Médecine de ville	7 910 768	9 470 282	+20%
Hôpitaux	2 934 422	4 741 372	+62%
Radiologie (ville et hôpital)	2 701 733	5 509 370	+104%
Officines	292 100	607 105	+108%
Secteur médico-social	69 909	149 945	+114%
TOTAL	17 214 787	25 919 462	+51%
<i>Moyenne mensuelle</i>	1,7 Millions	2,6 Millions	



VOLUME DES DOCUMENTS ALIMENTÉS PAR TYPE DE DOCUMENT

	VOLUME D'ALIMENTATION 2025	VOLUME D'ALIMENTATION 2024	ÉVOLUTION VS 2024
CR d'examens biologiques	22 841 925	9 868 053	131,5%
Prescription de produits de santé	9 804 226	6 398 319	53,2%
CR d'imagerie médicale	5 879 164	2 978 269	97,4%
Prescription (autre)	3 298 271	833 001	296%
CR ou fiche de consultation ou de visite	2 744 171	1 415 297	93,9%
Prescription d'actes de biologie médicale	1 809 723	917 871	97,2%
Lettre de sortie	1 702 376	951 896	78,8%
Autres	1 094 173	583 960	87,4%
CR opératoire	1 030 213	600 665	71,5%
Note de vaccination	986 071	382 122	158,1%
Certificat, déclaration	836 385	514 967	62,4%
Synthèse	701 874	609 003	15,2%
Prescription de soins	694 144	341 694	103,1%
CR de passage aux urgences	267 805	149 846	78,7%
CR hospitalier (séjour)	184 602	174 416	5,8%
Prescription d'actes de kinésithérapie	145 005	83 410	73,8%
Demande d'acte d'imagerie	112 990	90 347	25,1%
Attestation de dépistage	1515	591	156,3%

CHIFFRES HOPEN'2	Lettre de liaison de sortie	Ordonnance de sortie	Compte rendu opératoire	CR Consultations
Taux d'alimentation HOPEN'2 déclarés par les ES candidats	74 %	69%	76%	50%
Nombre d'ES candidats	243	223	76	78

NOMBRE D'ACTEURS QUI ALIMENTENT	Nombre de structures
Etablissements de santé	563
ESMS	1016

RETOUR

SUR ACTIONS



Retrouvez ici les **initiatives concrètes** portées par les différents **acteurs du Ségur Numérique** en Île-de-France :



RETOUR SUR LES ACTIONS MENÉES AUPRÈS DE L'ASSISTANCE PUBLIQUE-HÔPITAUX DE PARIS (AP-HP)

En partenariat étroit avec les équipes projet de la Direction des Services Numériques de l'AP-HP, nous menons, aux côtés de l'ARS, de SESAN et des chefs de projets e-santé M2A-DAC, un accompagnement ambitieux visant à sensibiliser l'ensemble des services de l'AP-HP, soit plus de 900 services répartis dans toute l'Île-de-France.

L'objectif : aider les professionnels de santé et les équipes médico-administratives à s'approprier pleinement le Dossier Médical Partagé (DMP), à l'intégrer dans le suivi quotidien des patients via leur logiciel métier Orbis, et à découvrir Mon espace santé ainsi que les enjeux liés à la qualification de l'INS.

Orbis & DMP :

Une interopérabilité au service des parcours de soins

Le DMP centralise les données médicales du patient et facilite la coordination entre les différents acteurs intervenant dans le parcours de soins.

Utilisé dans l'ensemble des hôpitaux de l'AP-HP, Orbis est interopérable avec le DMP : il permet d'alimenter automatiquement certains documents (avec les options de masquage associées) et d'accéder rapidement aux informations utiles du patient. Cette articulation fluidifie les échanges ville-hôpital, renforce la prévention et contribue à une meilleure qualité des soins.

Comment se passe une session en staff médical ?

La session dure environ 30 min et se déroule en 2 étapes :

• PARTIE 1 :

Elle porte sur les documents et informations contenus dans le DMP, les aspects de sécurité, les enjeux réglementaires ainsi que les bénéfices associés à la consultation du DMP.

• PARTIE 2 :

Elle présente des captures d'écran d'Orbis illustrant les différentes étapes d'alimentation (validation du document, vérification de la qualification de l'INS, choix des options de masquage, possibilité de dédupliquer un document ou d'en envoyer un manuellement) et de consultation (bouton d'appel contextuel vers le WebDMP, étapes de connexion via CPS ou e-CPS, rappel sur le consentement du patient et accès au DMP).



Une dynamique déjà bien lancée

Depuis le début de l'année 2025, **plus de 20 structures**, réparties parmi les **38 établissements de l'AP-HP**, ont déjà été sensibilisées.

Cette mobilisation témoigne d'une **dynamique solide** et d'un **engagement fort** des équipes en faveur de l'amélioration de la continuité des soins grâce au numérique en santé.

MOBILISATION AUTOUR DES OUTILS SOCLES DU SÉCUR SUR LES SITES NEPHROCare

Les centres de dialyse NephroCare se mobilisent pour le numérique en santé :

Depuis le début de l'année 2025, plusieurs actions menées par SESAN auprès des centres de dialyse NephroCare, dont une intervention à l'occasion d'une Commission Médicale d'Établissement (CME), ont permis de sensibiliser les médecins et les professionnels médicaux aux outils socles du Ségur du numérique en santé : le Dossier Médical Partagé (DMP), Mon espace santé et la Messagerie Sécurisée.

Ces interventions ont contribué à rappeler l'importance d'accompagner les patients dans l'activation de leur espace santé, tout en soulignant le rôle central des professionnels dans la consultation et l'alimentation du DMP, ainsi que dans l'utilisation de la Messagerie Sécurisée pour améliorer la coordination des soins.



ACCOMPAGNEMENT NUMÉRIQUE DES MATERNITÉS DANS LES YVELINES : UNE DYNAMIQUE EN 4 TEMPS

L'accompagnement numérique des maternités du 78 s'inscrit dans un partenariat solide, né des besoins exprimés lors des groupes de travail «Parcours périnatalité – Comment améliorer le lien Ville–Hôpital dans les Yvelines ? ».

Entre 2023 et 2024, cette démarche a été portée conjointement par la **CPAM 78**, le **réseau de périnatalité MYPA** et l'**URPS Sages-Femmes**, avec l'appui de **SESAN** et de la **DD78**, au service des sages-femmes libérales, des CPTS, des PMI et des équipes des maternités. Un constat central en est ressorti : **renforcer le lien Ville–Hôpital passe par une meilleure connaissance et une appropriation des outils numériques rendus possibles par le programme Ségur**.

Pour y répondre, l'**ARS IDF**, la **CPAM des Yvelines** et **SESAN** ont conçu un accompagnement global à destination de chaque maternité du territoire, articulé en quatre temps pour permettre aux professionnels d'intégrer durablement les usages numériques en 2025 :

- 1 Sensibilisation aux outils numériques
- 2 Prise en main des outils par les professionnels de santé
- 3 Accompagnement des patientes
- 4 Suivi régulier pour consolider et pérenniser les pratiques



Après des réunions de cadrage menées début 2025, l'ensemble des maternités du département ont exprimé leur volonté de s'engager dans cette dynamique. Quatre d'entre elles ont déjà réalisé la **première phase d'accompagnement**.

SUITE ➔

(SUITE)

👉 Le CH de Versailles a, de son côté, déployé les phases 2 et 3 dès juin 2025 :

→ Formation des équipes de Gynéco-Obstétrique à la prise en main du DMP,

→ Mise à disposition par la CPAM, d'une ressource dédiée au sein de l'Espace Santé des Femmes pour accompagner les patientes dans l'activation de leur propre Espace Santé, l'appropriation de l'outil pour elles et leurs enfants, avec notamment l'utilisation de la fonctionnalité « Parcours grossesse » et la gestion multi-profils.



→ ÉTAT D'AVANCEMENT JUIN 2025 POUR 4 MATERNITÉS :

18

Sessions de sensibilisation
et de prise en main
organisées

+230

Professionnels
rencontrés

Grande diversité de
métiers mobilisés

Sages-femmes, gynécologues, IDEC,
AMA, secrétaires, auxiliaires,
puéricultrices...

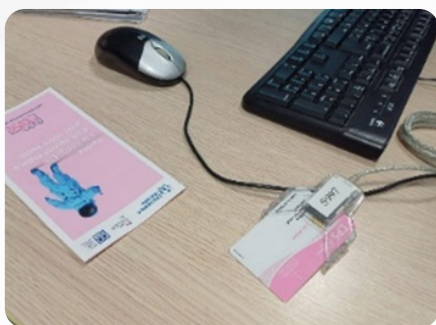

Une démarche mise en lumière au niveau départemental

Cette dynamique a été présentée lors de la demi-journée départementale du numérique en santé du 04/11, qui a réuni des professionnels de santé, du médico-social et du social des Yvelines.

Une table ronde dédiée a permis de partager les avancées du projet, de valoriser la mobilisation des équipes et d'illustrer la construction progressive d'un parcours maternité partagé, fondé sur des outils numériques communs.

🔍 PERSPECTIVES :

Pour la fin d'année 2025 et le début 2026, l'accompagnement se poursuivra auprès des trois autres maternités du département.

Les prochaines étapes permettront de **consolider un parcours maternité cohérent et continu**, où chaque professionnel s'appuie sur les **mêmes outils numériques** pour faciliter l'orientation, la coordination des soins et l'information des patientes.

Cette dynamique vise, à terme, à offrir dans les Yvelines un **parcours périnatal fluide, harmonisé et mieux connecté**, au bénéfice des familles comme des équipes de terrain.



ACTUALITÉS

DU SÉCUR NUMÉRIQUE



Retrouvez les **dernières actualités** et annonces concernant les secteurs du **sanitaire et du médico-social**, en lien avec le Ségur du Numérique en santé

» NOUVEAUX GUIDES ANS À DESTINATION DES ESMS

L'Agence du Numérique en Santé (ANS) a publié un nouveau guide à destination du secteur social et médico-social : « **Les bonnes pratiques à adopter pour un déploiement réussi et lancer ses usages** ».

Ce document propose des conseils concrets et opérationnels pour accompagner efficacement la mise en œuvre des services numériques et favoriser leur appropriation par les équipes. Un support essentiel pour piloter la conduite du changement et sécuriser la réussite des projets numériques.



[RETROUVEZ LE GUIDE](#)



Déployer Mon espace santé dans votre ESMS : le kit indispensable



Vous êtes un établissement ou service médico-social et vous souhaitez structurer ou accélérer le déploiement de Mon espace santé auprès de vos professionnels et de vos usagers ?

L'ANS met à votre disposition un kit de déploiement dédié aux ESMS, regroupant l'ensemble des outils pratiques pour mener votre projet : conduite du déploiement, sensibilisation des équipes, information des usagers et rappels réglementaires.

[ACCÉDEZ AU KIT](#)



» APPLICATION CARTE VITALE (APCV)



L'année 2025 marque une étape clé avec le déploiement progressif, pour l'ensemble des assurés, de l'Application Carte Vitale (APCV). Très attendue par les professionnels de santé comme par les assurés, cette application permet désormais à chacun de garder sa carte Vitale toujours sur soi, directement dans son smartphone.

Pour les professionnels, l'APCV offre un accès systématique aux droits des patients, réduisant ainsi les rejets de facturation et simplifiant considérablement les démarches au quotidien.

► Pour en savoir plus, retrouvez l'article dédié sur ameli.fr :

[CLIQUEZ ICI](#)

» MON ESPACE SANTÉ : UNE DYNAMIQUE D'ADOPTION EXCEPTIONNELLE

Au 5 novembre 2025*, Mon espace santé (MES) poursuit une dynamique d'adoption exceptionnelle :

- Plus d'un Français sur trois a désormais activé son profil MES ;
- 600 000 nouvelles activations chaque mois ;
- Plus de 90 % des documents déposés sur un profil activé sont effectivement consultés
- Plus de 7 millions de documents ont été ajoutés par les patients au cours des 12 derniers mois ;

**Source : 13e Comité de suivi du Ségur numérique (Novembre 2025)*



» UN TOURNANT MAJEUR VERS LA PRÉVENTION ET L'ACCOMPAGNEMENT

Depuis février 2025, MES s'est enrichi de nouvelles fonctionnalités centrées sur la prévention et l'accompagnement personnalisé :

- **Contenus contextualisés** selon le profil de l'utilisateur (âge, sexe, habitudes de vie) ;
- **Notifications ciblées** pour les examens, vaccinations ou dépistages à venir ;
- Suivi renforcé de la **santé de l'enfant**

INTÉGRATION DU PARCOURS DE GROSSESSE

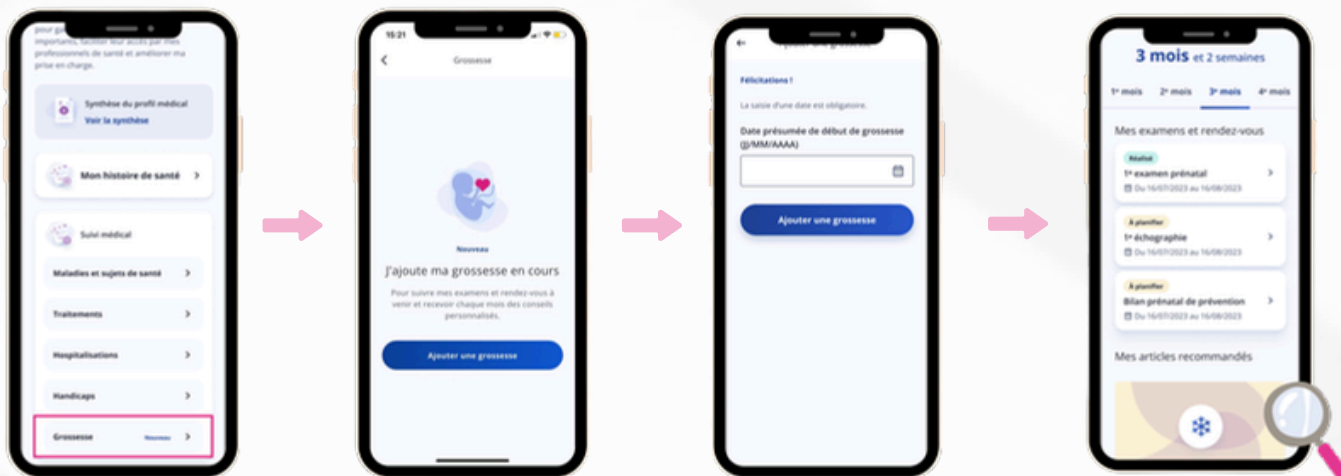

👉 L'intégration du parcours de grossesse dans Mon Espace Santé (MES) permet désormais d'accompagner les futures mamans tout au long de leur suivi. La plateforme propose des rappels personnalisés pour les examens et dépistages obligatoires, et centralise l'ensemble des documents médicaux dans le Dossier Médical Partagé (DMP) : échographies, résultats, comptes rendus, ordonnances...

👉 MES met également à disposition des informations fiables, contextualisées et adaptées à chaque étape de la grossesse. Un outil simple, pratique et sécurisant, conçu pour renforcer la prévention, améliorer l'information des patientes et faciliter la coordination des soins entre les professionnels.

SUITE ➔

INTEROPERABILITE : ABBOTT OUVRE LA VOIE



LibreView, la plateforme de suivi du glucose développée par Abbott, est devenue la première application officiellement autorisée à échanger directement des données de santé avec Mon Espace Santé (MES).

👉 Cette connexion marque une avancée majeure pour les patients diabétiques comme pour les professionnels :

- **Synchronisation automatique des données de glycémie** : les informations issues de LibreView (taux de glucose moyen, indicateur de gestion de glucose - IGG) sont désormais enregistrées directement dans le profil Mon espace santé du patient.
- **Ajout du rapport de glucose ambulatoire (AGP)** : ce rapport détaillé, essentiel pour le suivi du diabète, est désormais disponible et consultable dans le dossier du patient.
- **Partage simplifié avec les professionnels de santé** : les patients peuvent transmettre leurs rapports en un clic, facilitant ainsi l'analyse et l'adaptation du traitement.



Ces évolutions font de MES un outil incontournable du quotidien, au service d'une **prévention plus proactive** et d'une **coordination renforcée des soins**, confirmant son rôle de **plateforme nationale de référence pour le suivi et l'accompagnement des patients**.



» LE SAVIEZ-VOUS ?

MESSAGERIE SÉCURISÉE CITOYENNE : SIMPLICITÉ - RAPIDITÉ - CONFIDENTIALITÉ

La messagerie sécurisée citoyenne, intégrée à Mon espace santé, offre un canal d'échange simple, rapide et entièrement protégé entre usagers et professionnels de santé. Elle assure la confidentialité des données médicales et fluidifie la communication autour du suivi et de la prise en charge.

Un geste simple pour des échanges sécurisés et efficaces !

Pour contacter un patient, il suffit désormais d'indiquer dans la barre des destinataires : INS@patient.mssante.fr

» À VOS AGENDAS !



27
JANV

LES GRANDES TENDANCES DE LA ESANTÉ

Lieu : STATION F

[INSCRIPTION](#)

25-26
MARS

TECH 4 HEALTH

Lieu : Paris Expo Porte de Versailles

[INSCRIPTION](#)

DISPOSITIF SONS VAGUE 2 : LES DATES À RETENIR

→ VUE D'ENSEMBLE DES PROGRAMMES – VAGUE 2

DISPOSITIFS DÉJÀ PARUS / EN COURS

- Hôpital / DPI Vague 2
- Hôpital / PFI Vague 2
- Imagerie / RIS Vague 2
- Imagerie / DRIMbox
- Médecins de ville / LGC Vague 2

CONCEPTION TECHNIQUE TERMINÉE / PRÉPUBLICATION PROCHAINE

- Médico-social / DUI Vague 2
- Officines / LGO Vague 2
- Sages-femmes & paramédicaux / LGC Vague 2

DISPOSITIFS EN CONSTRUCTION

- Biologie médicale / SGL Vague 2
- Chirurgiens dentistes / LGC Vague 2

2026

13
FEV

Candidature des établissements au dispositif HospiConnect / HOP'EN2 – Phase 2

→ Fin des candidatures pour les établissements

2026

26
JUN

Atteinte des objectifs & obtention des financements – Année 2026

→ Fin du dépôt de preuves pour les cibles à atteindre en 2026 par les établissements.

Échéances du financement SONS – Vague 2 :

→ Fin de la période de réception des demandes de financement :

23
SEPT

12h00
DPI – Hôpital

10
NOV

12h00
DRIMbox – Imagerie médicale

23
SEPT

12h00
PFI – Hôpital

16
DÉC

12h00
LGC – Médecins de ville

10
NOV

12h00
RIS – Imagerie médicale

🔗 Pour + d'informations sur le calendrier : [cliquez ici](#)

LE PORTRAIT

D'ACTEUR DU SÉCUR NUMÉRIQUE



Zaynab NABI

Je suis Référente Régionale en Identitovigilance de la région Ile-de-France au sein de SESAN. Ma mission principale est d'accompagner les acteurs de santé aux bonnes pratiques d'identification des usagers, conformément au Référentiel National d'identitovigilance (RNIV), et au déploiement de l'Identité Nationale de Santé (INS). Le déploiement de ces éléments socles de la feuille de route du numérique en santé, permettent à la fois d'assurer une sécurité de prise en charge des usagers et d'améliorer la coordination des soins.

1 En quoi l'identitovigilance est-elle aujourd'hui un élément stratégique pour la qualité et la sécurité des soins, et comment donne-t-elle du sens métier aux équipes en sécurisant le parcours du patient ?

L'identification numérique d'un usager lors de son accueil par un professionnel ou une structure de santé constitue le premier acte de son parcours de soin et reste déterminant pour le bon déroulement de sa prise en charge. Il s'agit du premier maillon de la chaîne du parcours patient. Le respect des bonnes pratiques d'identitovigilance par les acteurs de santé est primordial pour permettre de prévenir les erreurs d'identification et la survenue d'évènements indésirables qui pourraient nuire à la sécurité de l'utilisateur. Les professionnels de santé pourront ainsi s'assurer que le bon soin soit donné au patient.

2 Quels bénéfices concrets les professionnels observent-ils lorsqu'une identité patient est fiable, tant pour la sécurisation du patient que pour leur propre sécurité professionnelle, et comment cela améliore-t-il la coordination entre les équipes et les établissements ?

Le respect des bonnes pratiques d'identification permet de minimiser les risques de doublon ou de collision d'identité par exemple, qui peuvent entraver la sécurité d'un usager lors de sa prise en charge. L'obligation de déploiement de l'Identité Nationale de Santé (INS) permet aux acteurs de santé de s'assurer de l'utilisation d'une identité numérique fiable pour l'utilisateur, tout au long de son parcours de soin et donc d'éliminer ces risques. Elle permet également l'échange et le partage de ses données de santé entre les professionnels qui le prennent en charge, une fluidité entre services de soins mais également inter-établissement et un gain de temps considérable pour son parcours de soins.

3 Selon vous, pourquoi la qualité d'identité est-elle devenue un enjeu stratégique majeur pour les établissements dans le cadre de la Vague 2 du Ségur et d'HOPEN 2 ?

Le programme de financement HOP'EN 2 est une des actions de la feuille de route du numérique en santé (2023-2027). Il vise à poursuivre les efforts d'alimentation de Mon Espace Santé avec les documents les plus utiles aux parcours des patients et à préparer l'accès en consultation au dossier médical de Mon Espace Santé à l'hôpital. Afin de permettre cette alimentation, l'Identité Nationale de Santé (INS) doit être déployée par les acteurs de santé. Les établissements de santé du secteur sanitaire ont dû répondre à des prérequis en identitovigilance et notamment en s'assurant de la fiabilité des identités présentes dans leur système d'information avec le déploiement de l'INS. L'atteinte de ces prérequis ont permis de mesurer leur niveau de maturité et de financer les structures ayant répondu aux attentes des pouvoirs publics en matière d'échange et de partage de données de santé dans Mon Espace Santé.

« La confiance dans le partage et l'échange des données, passe par l'Identité Nationale de Santé. »

VOS CONTACTS

SUR LE TERRITOIRE



Les **référénts territoriaux** sont le trait d'union entre les dynamiques **terrain** et les **équipes SESAN**.

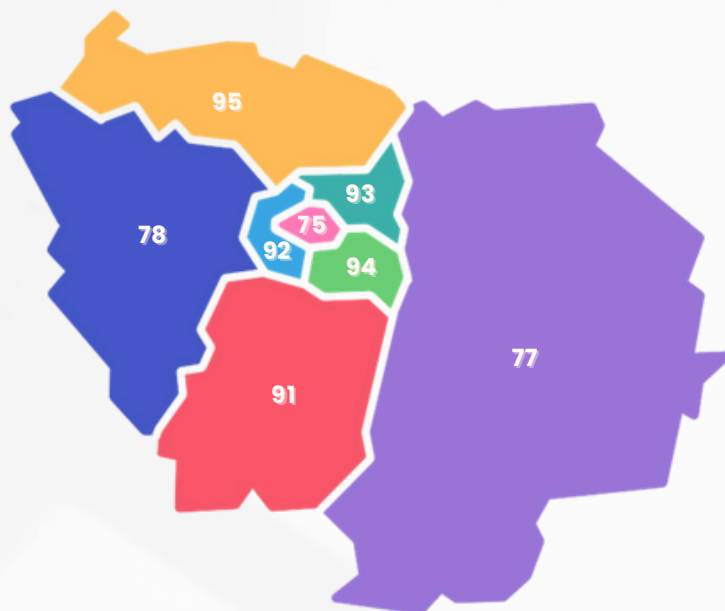

Carte de l'Île-de-France

75 • PARIS



Jean-Christophe MOUGENOT
santenumerique75@sesan.fr

77 • SEINE-ET-MARNE



Florence DURY
santenumerique77@sesan.fr

78 • YVELINES



Elisabeth ROYET
santenumerique78@sesan.fr

91 • ESSONNE



Fatima AISSAOUI
santenumerique91@sesan.fr

92 • HAUTS-DE-SEINE



Stephan DE LESTAPIS
santenumerique92@sesan.fr

93 • SEINE-SAINT-DENIS



Hélène RENIE
santenumerique93@sesan.fr

94 • VAL-DE-MARNE



Hélène MONTERO
santenumerique94@sesan.fr

95 • VAL-D'OISE



André MONTEIRO
santenumerique95@sesan.fr

L'OFFRE D'ACCOMPAGNEMENT SÉCUR DE SESAN



1 PHASE D'ÉCHANGE*

POINT D'ÉTAPE SUR :

- Votre déploiement SEGUR
- Votre organisation et vos partenaires
- Le niveau d'utilisation des équipes

**1ère étape nécessaire de l'accompagnement Sécur*

2 ACTIONS SUR-MESURE



DÉVELOPPER VOS USAGES DU SÉCUR

- Accompagnement à l'**installation** des **outils socles**
- **Sensibilisation** des professionnels
- Accompagnement à la **prise en main** des outils socles

ACCOMPAGNER VOS USAGERS À MON ESPACE SANTÉ

- Mise à disposition de **supports** de communication
- Mise à disposition d'un réseau d'**ambassadeurs**
- **Animation** sur site



BESOIN D'UN ACCOMPAGNEMENT ?

L'équipe SESAN est à vos côtés pour vous accompagner pas à pas :

✉ segur@sesan.fr

LES LIENS UTILES

↳ RESTEZ INFORMÉS ET SUIVEZ TOUTES NOS ACTUALITÉS

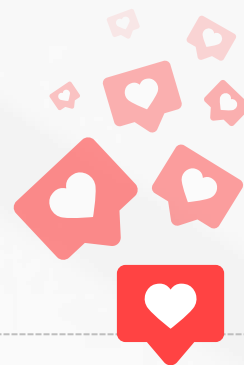

» RÉSEAUX SOCIAUX



Suivez la page [LinkedIn](#) de **SESAN** :



Suivez la page [LinkedIn](#) **Mon espace santé IDF** :



» SITES WEB

🔗 Site de SESAN : <https://sesan.fr/>

🔗 Site de l'Agence du Numérique en Santé : <https://esante.gouv.fr/>

🔗 Site régional Ségur : <https://segurnumerique.sante-idf.fr/>

» MON ESPACE SANTÉ



Pour activer votre profil
Mon espace santé ou vous [connecter](#)



Ne manquez pas les derniers épisodes de **SEGUR INSIDE**,
notre série vidéo consacrée au Ségur Numérique !

Rendez-vous sur notre chaîne  **YouTube**

Meilleurs vœux **2026**
Le numérique au service de la santé